Кендер-застрельщик [Kender Skirmisher] SDQ

Маленький? Гуманоид

Класс Доспеха 14 (кожаный доспех)

Хиты 14 (4к6)

Скорость 30 футов

Сил	Лов	Тел	Инт	Мдр	Хар
8 (-1)	16 (+3)	10 (+0)	12 (+1)	8 (-1)	14 (+2)

Навыки Восприятие **+3**, Ловкость рук **+7**, Скрытность **+5**

Иммунитет к состоянию испуг?

Чувства пассивное Восприятие **13**

Языки Общий, Наречие кендеров

Опасность 1/4 (50 опыта)

Бонус мастерства +2

ДЕЙСТВИЯ

Хупак. *Рукопашная или дальнобойная атака оружием:* +5 к попаданию, досягаемость 5 фт. или дистанция 40/160 фт., одна цель. *Попадание*: 6 (1к6 + 3) колющего урона или 5 (1к4 + 3) дробящего урона, если кендер использует рогатку хупака для совершения дальнобойной атаки.

Насмешка. Кендер обрушивает поток оскорблений на существо, которое он может видеть в пределах 60 футов. Если цель может слышать кендера, она должна преуспеть в спасброске Мудрости Сл 12, иначе будет совершать с помехой броски атаки до конца своего следующего хода.

БОНУСНЫЕ ДЕЙСТВИЯ

Неуловимость. Кендер совершает действие Засада или Отход.

ОПИСАНИЕ

Кендеры-застрельщики — бесстрашные бойцы, которые используют скрытность и хитрость для защиты своих домов и друзей. Они умеют выводить из строя своих врагов, уничтожая ключевую экипировку или подстрекая противников к совершению необдуманных действий. Они владеют характерным оружием кендеров — хупаком, сочетающим в себе копье и рогатку.

НАСМЕШКИ КЕНДЕРОВ

Совершите бросок или выберите пункт по таблице «Насмешки кендеров», чтобы определить как кендер-застрельщик выводит из себя противника в битве.

к4	Насмешка
1	"Должен ли я притворится испуганным? Мне кажется, тебе это действительно нужно."
2	"Я бы хотела быть такой, как ты — не заботиться о том, как я выгляжу..., или пахну..., или одеваюсь. Так смело!."
3	"Существует ли лицо Катаклизма? Я думаю, твое лицо могло бы им стать!"
4	Кендер показывает врагу средний палец и кричит: «Выкуси!».

Галерея

Драконид бааз [Baaz Draconian] SDQ

Средний? Монстр, законно-злой

Класс Доспеха 14 (природный доспех)

Хиты 22 (4к8 + 4)

Скорость 30 футов

Сил	Лов	Тел	Инт	Мдр	Хар
13 (+1)	11 (+0)	13 (+1)	8 (-1)	8 (-1)	10 (+0)

Чувства тёмное зрение? **60 футов**, пассивное Восприятие **9**

Языки Общий, Драконий

Опасность 1/2 (100 опыта)

Бонус мастерства +2

Контролируемое падение. Когда драконид падает и дееспособен, он вычитает до 100 футов от высоты падения при расчете урона от падения.

Предсмертная агония. Когда хиты драконида опускаются до 0, его тело обращается в камень и испускает окаменяющий газ. Все существа в пределах 5 футов от драконида должны преуспеть в спасброске Телосложения Сл 11 или становятся опутанными и начинают превращаться в камень. Опутанное существо должно повторить спасбросок в конце своего следующего хода. При успехе эффект оканчивается, иначе существо становится окаменевшим на 1 минуту. Спустя 1 минуту, тело драконида рассыпается в пыль.

Драконья преданность. Пока драконид может видеть невраждебного ему Дракона, он совершает с преимуществом броски атаки.

ДЕЙСТВИЯ

Мультиатака. Драконид совершает две атаки Коротким мечом.

Короткий меч. *Рукопашная атака оружием:* +3 к попаданию, досягаемость 5 фт., одна цель. *Попадание*: 4 (1к6 + 1) рубящего урона.

ОПИСАНИЕ

Дракониды Бааза - фанатичные пехотинцы, появившиеся из яиц латунных драконов. Они самые маленькие из драконидов, а их небольшие крылья не способны к полёту, хотя и позволяют им контролировать падение. Крылья настолько малы, что их можно спрятать под плащом или мантией. Поэтому эти дракониды часто маскируются, чтобы шпионить для Драконьей армии. Вид драконов производит среди драконидов бааз невероятный фурор. Когда эти дракониды умирают, их тела испускают клубы окаменяющего газа, превращающего их трупиы и всех находящихся рядом существ в камень.

ДРАКОНИДЫ

Дракониды — двуногие чудовища, рождённые из яиц металлических драконов, которые были испорчены сочетанием порочной алхимии и нечистой магии Королевы драконов. Драконьи армии тщательно оберегают секрет создания драконидов, заставляя металлических драконов Кринна думать, что их яйца находятся в заложниках. По этой причине те не препятствуют завоеваниям Королевы драконов.

Галерея

Каламанский солдат [Kalaman Soldier] SDQ

Маленький? или Средний? Гуманоид

Класс Доспеха 18 (кольчуга, щит)

Хиты 16 (3к8 + 3)

Скорость 30 футов

Сил	Лов	Тел	Инт	Мдр	Хар
13 (+1)	12 (+1)	12 (+1)	10 (+0)	11 (+0)	10 (+0)

Навыки Атлетика **+3**, Восприятие **+2**

Чувства пассивное Восприятие **12**

Языки Общий

Опасность 1/2 (100 опыта)

Бонус мастерства +2

ДЕЙСТВИЯ

Мультиатака. Солдат совершает две атаки Длинным мечом.

Длинный меч. *Рукопашная атака оружием:* +3 к попаданию, досягаемость 5 фт., одна цель. *Попадание*: 6 (1к8 + 2) рубящего урона или 7 (1к10 + 2) рубящего урона, если используется двумя руками.

РЕАКЦИИ

Держать строй. Если союзник в 5 футах от солдата должен совершить спасбросок, солдат поддерживает союзника, предоставляя преимущество в броске.

ОПИСАНИЕ

Каламанские солдаты — рядовые войска каламанской армии. Они обучены сражаться в обороне, поддерживая друг друга.

Морской эльф разведчик [Sea Elf Scout] SDQ

Средний? Гуманоид (Эльф)

Класс Доспеха 13 (кожаный доспех)

Хиты 16 (3к8 + 3)

Скорость 30 футов, плавая **30 футов**

Сил	Лов	Тел	Инт	Мдр	Хар
11 (+0)	14 (+2)	12 (+1)	11 (+0)	13 (+1)	11 (+0)

Навыки Восприятие **+5**, Выживание **+5**, Природа **+4**, Скрытность **+6**

Чувства тёмное зрение? **60 футов**, пассивное Восприятие **15**

Языки Любой 1 (обычно Общий)

Опасность 1/2 (100 опыта)

Бонус мастерства +2

Дитя морей. Разведчик может дышать воздухом и водой.

Наследие фей. Разведчик совершает с преимуществом спасброски от очарования, и его невозможно магически усыпить.

Острый слух и зрение. Разведчик совершает с преимуществом проверки Мудрости (Восприятие), полагающиеся на слух или зрение.

ДЕЙСТВИЯ

Мультиатака. Разведчик совершает две рукопашные атаки или две дальнобойные атаки.

Короткий меч. *Рукопашная атака оружием:* +4 к попаданию, досягаемость 5 фт., одна цель. *Попадание*: 5 (1к6 + 2) колющего урона.

Длинный лук. *Дальнобойная атака оружием:* +4 к попаданию, дистанция 150/600 фт., одна цель. *Попадание*: 6 (1к8 + 2) колющего урона.

Галерея

Солдат Драконьей армии [Dragon Army Soldier] SDQ

Средний? Гуманоид, законно-злой

Класс Доспеха 17 (чешуйчатый доспех, щит)

Хиты 22 (4к8 + 4)

Скорость 30 футов

Сил	Лов	Тел	Инт	Мдр	Хар
15 (+2)	12 (+1)	12 (+1)	10 (+0)	10 (+0)	10 (+0)

Навыки Атлетика **+4**, Восприятие **+2**

Чувства пассивное Восприятие **12**

Языки Общий, Драконий

Опасность 1 (200 опыта)

Бонус мастерства +2

Драконья преданность. Пока солдат может видеть невраждебного ему Дракона, он совершает с преимуществом броски атаки.

ДЕЙСТВИЯ

Мультиатака. Солдат совершает две атаки Длинным мечом или Метательным копьём.

Длинный меч. *Рукопашная атака оружием:* +4 к попаданию, досягаемость 5 фт., одна цель. *Попадание*: 6 (1к8 + 2) рубящего урона или 7 (1к10 + 2) рубящего урона, если используется двумя руками, плюс 2 (1к4) урона огнём.

Метательное копьё. *Рукопашная или дальнобойная атака оружием:* +4 к попаданию, досягаемость 5 фт. или дистанция 30/120 фт., одна цель. *Попадание*: 5 (1к6 + 2) колющего урона плюс 2 (1к4) урона огнём.

ОПИСАНИЕ

Драконьи армии привлекают в свои ряды фанатичных последователей. Новобранцам прививают почитание Королевы драконов и драконов, в качестве её любимыми слуг. Войска Драконьей армии используют оружие, несущее благословение Такхизис и наделённой силой драконов, с которыми они сражаются на одной стороне.

ОРУЖИЕ АРМИИ ДРАКОНОВ

Оружие солдат Драконьей армии благословлено и закалено драконьим дыханием. Вид урона, причиняемого этим оружием, зависит от конкретной армии. В приведённых здесь блоках статистики представлены солдаты Красной Драконьей Армии с оружием, закалённым огнём красных драконов. Вы можете использовать последователей других цветных драконов, изменив урон от огня в соответствии с видом урона, который причиняет дыхание этих драконов.

Галерея

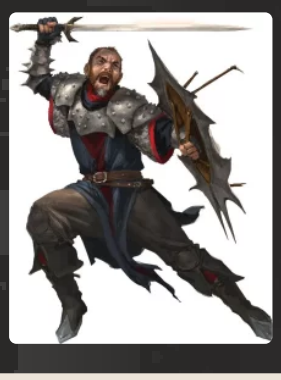

Алая погибель [Red Ruin] SDQ

Средний? Гуманоид, законно-злой, именной НИП

Класс Доспеха 20 (латы, щит)

Хиты 150 (20к8 + 60)

Скорость 30 футов

Сил	Лов	Тел	Инт	Мдр	Хар
19 (+4)	12 (+1)	17 (+3)	13 (+1)	14 (+2)	15 (+2)

Спасброски Сил +8, Лов +5

Навыки Атлетика +8, Восприятие +5

Сопротивление урону огонь

Чувства пассивное Восприятие 16

Языки Общий, Драконий

Опасность 10 (5900 опыта)

Бонус мастерства +4

Драконья преданность. Пока Алая погибель может видеть невраждебного ему Дракона, она совершает с преимуществом броски атаки.

Мастер сражения верхом. Если существо нацеливается атакой на осёдланного Красной погибелью скакуна, она может принять эту атаку на себя.

Увёртливость всадника. Если Алая погибель или её скакун должны совершить спасбросок Ловкости, чтобы получить только половину урона от эффекта, вместо этого они не получают урона при успехе или получают лишь половину урона при провале.

ДЕЙСТВИЯ

Мультиатака. Алая погибель совершает три атаки Тлеющим копьём.

Тлеющее копьё. *Рукопашная атака оружием:* +8 к попаданию, досягаемость 10 фт., одна цель. *Попадание*: 10 (1к12 + 4) колющего урона плюс 7 (2к6) урона огнём. Если цель — существо Среднего размера или меньше, она должно преуспеть в спасброске Силы Сл 16, иначе будет сбита с ног.

Ручной арбалет с разрывными болтами (перезарядка 5-6). Алая погибель стреляет разрывным арбалетным болтом в точку, которую она может видеть, в пределах 120 футов. Когда болт достигает этой точки или попадает в предмет, не долетев до этой точки, он взрывается сферой с радиусом 20-футов. Все существа в этой области должны совершить спасбросок Ловкости Сл 15, получая 35 (10к6) урона огнём при провале или половину этого урона при успехе.

ОПИСАНИЕ

Алая погибель — знаменитый ас, летающий на драконнели и славящийся своей невероятной наблюдательностью и рефлексами. Она возглавляет воздушно-десантные силы Красной Драконьей армии. Её настоящее имя неизвестно, поэтому союзники называют ее просто «командир» или «Алая погибель». Это прозвище она получила после уничтожения многочисленных целей с воздуха. Она редко снимает свой шлем в форме головы драконнели, что порождает спекуляции о её настоящей личности. Кроме того, она мало говорит, а в полете управляет всадниками на драконнелях с помощью отточёных жестов рук.

Малый дракон смерти [Lesser Death Dragon] SDQ

Большая? Нежить, хаотично-злая

Класс Доспеха 15 (природный доспех)

Хиты 199 (21к10 + 84)

Скорость 40 футов, летая **80 футов**

Сил	Лов	Тел	Инт	Мдр	Хар
20 (+5)	10 (+0)	18 (+4)	5 (-3)	10 (+0)	5 (-3)

Спасброски Лов +4, Мдр +4

Навыки Восприятие +4, Скрытность +4

Сопротивление урону колющий

Иммунитет к урону некротическая энергия, яд

Иммунитет к состоянию истощение?, отравление?

Языки Общий, Драконий (но не может говорить)

Опасность 10 (5900 опыта)

Бонус мастерства +4

Необычная природа. Дракон не нуждается в воздухе, еде, питье и сне.

ДЕЙСТВИЯ

Мультиатака. Дракон совершает одну атаку Укусом и две атаки Когтём.

Укус. *Рукопашная атака оружием:* +9 к попаданию, досягаемость 10 фт., одна цель. *Попадание*: 14 (2к8 + 5) колющего урона плюс 4 (1к8) урона некротической энергией.

Коготь. *Рукопашная атака оружием:* +9 к попаданию, досягаемость 5 фт., одна цель. *Попадание*: 8 (1к6 + 5) рубящего урона. Если цель — Среднего или меньшего размера, она становится схваченной (Сл высвобождения 15). Пока цель схвачена, она опутана. У дракона есть два когтя, каждый их которых может схватить одну цель.

Дыхание Катаклизма (перезарядка 5-6). Дракон выдыхает волну призрачного фиолетового огня 30-футовым конусом. Все существа в этой области должны совершить спасбросок Ловкости Сл 16, получая 36 (8к8) урона некротической энергией при провале или половину этого урона при успехе. Цель умирает, если дыхание уменьшает её хиты до 0. Помимо этого, любой гуманоид Среднего размера или меньше, убитый уроном от дыхания, и все трупы подобных существ внутри конуса, становятся **зомби [zombie]** под контролем дракона. Зомби действует с такой же инициативой как у дракона, но сразу после его хода. При отсутствии других команд зомби пытается убить любое существо, не являющееся Нежитью, с которыми он сталкивается.

ОПИСАНИЕ

Большинство драконов смерти — бледные подобия себя прежних. В их памяти возникают проблески и отголоски, а иногда предметы или существа, с которыми они сталкиваются, вызывают болезненные воспоминания о том, что они когда-то пережили. Эти мимолетные мгновения просветления быстро сгорают в ярости и тоске, заставляя драконов уничтожить то, что вызывало эти воспоминания.

ДРАКОНЫ СМЕРТИ

Драконы смерти — это нежить, останки скелетов металлических или цветных драконов, наделённые незатухающим огнём Катаклизма с помощью нечистой магии. В редких случаях драконы смерти появляются, когда душа погибающего дракона испытывает муки и сгорает в жажде мести. В независимости от происхождения Дракон смерти сохраняет отголосок своей прежней личности. Чем сильнее дракон смерти, тем больше ему приходится бороться с поглощающей его ненавистью, чтобы сохранить хоть какие-то остатки воспоминаний.

Кости дракона смерти горят фиолетовым огнём Катаклизма, который он может выпустить в ужасающей имитации дыхания, которым обладал при жизни. Дыхание уничтожает жизненную силу и превращает тела, с которыми соприкасается, в нежить. Зомби рождённые в огне Катаклизма повинуются воле дракона смерти. Обычно они впадают в ярость и уничтожают всё живое на своем пути.

Галерея

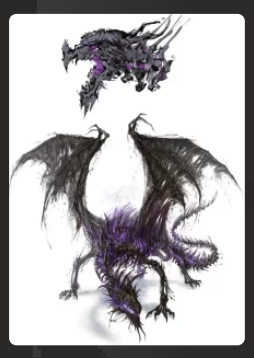

Кансалди Огнеглазая [Kansaldi Fire-Eyes] SDQ

Средний? Гуманоид (Человек, Жрица), законно-злой, именной НИП

Класс Доспеха 18 (латы)

Хиты 172 (23к8 + 69)

Скорость 30 футов

Сил	Лов	Тел	Инт	Мдр	Хар
18 (+4)	11 (+0)	17 (+3)	16 (+3)	19 (+4)	16 (+3)

Спасброски Мдр **+8**, Хар **+7**

Навыки Восприятие **+8**, Проницательность **+12**, Религия **+7**

Иммунитет к урону огонь

Чувства истинное зрение? **120 футов**, пассивное Восприятие **18**

Языки Общий, Бездны, Драконий

Опасность 11 (7200 опыта)

Бонус мастерства +4

Особое снаряжение. В левую глазницу Кансалди вставлен ярко светящийся рубин. Драгоценный камень служит ей глазом и дарует истинное зрение (см. выше). Камень нельзя извлечь, пока Кансалди жива. Только после её смерти, действием существо может извлечь камень. В таком виде драгоценный камень будет служить как *камень зрения [gem of seeing]*.

ДЕЙСТВИЯ

Мультиатака. Кансалди совершает две атаки Пикой и использует Вспышку пламени.

Пика. *Рукопашная атака оружием:* +8 к попаданию, досягаемость 10 фт., одна цель. *Попадание*: 9 (1к10 + 4) колющего урона плюс 16 (3к10) урона излучением.

Вспышка пламени. Кансалди бросает магическое пламя в существо, которое она может видеть в пределах 60 футах. Цель должна совершить спасбросок Ловкости Сл 16. При провале цель получает 11 (2к10) урона огнём и загорается. Пока существо действием не потушит огонь, цель получает 5 (1к10) урона огнём в начале каждого своего хода. При успехе цель получает половину этого урона и не загорается.

Использование заклинаний. Кансалди накладывает одно из следующих заклинаний, не нуждаясь в материальных компонентах. Её базовой характеристикой является Мудрость (Сл спасброска 16):

- **Неограниченно**: *свет [light]*, *уход за умирающим [spare the dying]*, *чудотворство [thaumaturgy]*;
- **1/день каждое**: *возрождение [revivify]*, *малое восстановление [lesser restoration]*, *небесный огонь [flame strike]*, *рассеивание магии [dispel magic]*, *стена клинков [blade barrier]*.

БОНУСНЫЕ ДЕЙСТВИЯ

Благосклонность Королевы драконов. Кансалди и одно существо, которое она может видеть в пределах 60 футов от себя, магическим образом восстанавливают 17 (2к12 + 4) хитов.

ОПИСАНИЕ

Великий мастер драконов Кансалди Огнеглазая возглавляет наступление Красной драконьей армии в Соламнии. Фанатичная последовательница Королевы драконов, Кансалди была посвящена в поклонение этой богине Повелителем драконов Верминаардом. В ходе испытания веры, проведённым её наставником, Кансалди заменила свой левый глаз на камень зрения. Этот камень дымит и светится красным каждый раз, когда Кансалди использует свою магию, а ее последователи утверждают, что он позволяет ей видеть любую ложь.

Повелитель Верминаард, следуя видениям, посланным Королевой драконов, отправился в поход на юг. На время отсутствия он оставил под командованием Кансалди могущественный контингент Красной Драконьей армии и приказал ей захватить Каламан во имя Королевы драконов. Кансалди приступила к выполнению этого приказа с фанатичным рвением. Для нее не существует возможности поражения — есть лишь воля Королевы драконов.

Лоужет [Lohezet] SDQ

Средний? Гуманоид (Человек, Волшебник), нейтрально-злой, именной НИП

Класс Доспеха 12

Хиты 137 (25к8 + 25)

Скорость 30 футов

Сил	Лов	Тел	Инт	Мдр	Хар
9 (-1)	14 (+2)	12 (+1)	20 (+5)	14 (+2)	11 (+0)

Спасброски Тел **+5**, Мдр **+6**

Навыки История **+9**, Магия **+9**, Медицина **+6**

Иммунитет к урону яд

Иммунитет к состоянию отравление?

Чувства пассивное Восприятие **12**

Языки Общий, Дварфийский, Инфернальный, Эльфийский

Опасность 12 (8400 опыта)

Бонус мастерства +4

Мастерство в токсинах. Лоужет игнорирует сопротивление существа ядам.

ДЕЙСТВИЯ

Мультиатака. Лоужет совершает три атаки Иссушающим взрывом или использует Ядовитые испарения, если доступно. Он может заменить одну из своих атак на Использование заклинаний.

Иссушающий взрыв. *Рукопашная или дальнобойная атака заклинанием:* +9 к попаданию, досягаемость 5 фт. или дистанция 60 фт, одна цель. *Попадание*: 18 (2к12 + 5) урона некротической энергией.

Ядовитые испарения (перезарядка 4-6). Лоужет магическим образом призывает клубящееся облако фиолетового тумана в сфере радиусом 20 футов с центром в точке в 120 футах от себя. Область внутри сферы сильно заслонена, и когда существо начинает свой ход в сфере или входит в сферу в первый раз за ход, оно должно совершить спасбросок Телосложения Сл 17. При провале существо получает 39 (6к12) урона ядом и становится отравленным до начала своего следующего хода. При успехе существо получает половину этого урона и не становится отравленным. Облако существует в течение 1 минуты, пока Лоужет не окончит этот эффект раньше (не требует действия) или не использует это действие снова. Сильный ветер развеивает облако.

Использование заклинаний. Лоужет накладывает одно из следующих заклинаний, не нуждаясь в материальных компонентах. Его базовой характеристикой является Интеллект (Сл спасброска 17):

- **Неограниченно**: *обнаружение магии [detect magic]*, *свет [light]*, *фокусы [prestidigitation]*;
- **2/день каждое**: *доспехи мага [mage armor]*, *переносящая дверь [dimension door]*;
- **1/день каждое**: *магический глаз [arcane eye]*, *подчинение личности [dominate person]*, *силовая стена [wall of force]*.

РЕАКЦИИ

Ядовитое возмездие (3/день). Когда существо в пределах 60 футов от Лоужета причиняет ему урон, Лоужет отвечает магически созданной струей вонючего фиолетового тумана. Существо должно совершить спасбросок Телосложения Сл 17, получая 16 (2к10 + 5) урона ядом при провале, или половину этого урона при успехе.

ОПИСАНИЕ

Член ордена Черных одежд Магов Высшего волшебства Лоужет— ученый, одержимый вымершими существами и исчезнувшими империями. Он воспринимает Драконью армию как способ воссоздать славу прошлого Ансалона. Во время вторжения Драконьей армии в Кхур и Кендермор Лоужет, исследуя истарские развалины, обнаружил местонахождение летающего города Онияри. Теперь он путешествует с армией Красного Дракона, намереваясь найти Город утраченных имён и вновь поднять его в воздух.

В бою Лоужет применяет методы вымерших ядовитых хищников. Его магические токсины изматывают даже самых сильных врагов, предоставляя ему возможность сбежать или превратить неприятелей в побледневшие трупы.

Верстен Керн [Wersten Kern] *SDQ*

Средняя? Нежить, законно-злая, именной НИП

Класс Доспеха 18 (латы)

Хиты 178 (21к8 + 84)

Скорость 30 футов

Сил	Лов	Тел	Инт	Мдр	Хар
21 (+5)	10 (+0)	18 (+4)	13 (+1)	14 (+2)	16 (+3)

Спасброски Мдр **+7**, Хар **+9**

Иммунитет к урону яд

Иммунитет к состоянию испуг?, истощение?, отравление?

Чувства тёмное зрение? **60 футов**, пассивное Восприятие **12**

Языки Общий, Инфернальный, Соламнийский

Опасность 14 (11 500 опыта)

Бонус мастерства +5

Стойкость нежити. Если урон опускает хиты Верстена до 0, он совершает спасбросок Телосложения со Сл 5 + полученный урон, если только это не был дробящий урон или урон от критического попадания. При успехе хиты Верстена опускаются до 1.

Необычная природа. Верстен не нуждается в воздухе, еде, питье и сне.

ДЕЙСТВИЯ

Мультиатака. Верстен совершает три атаки Стягом и использует Ужасающую литанию, если доступна.

Стяг. *Рукопашная атака оружием:* +10 к попаданию, досягаемость 5 фт., одна цель. *Попадание*: 10 (1к10 + 5) колющего урона плюс 13 (3к8) урона некротической энергией. Если цель — гуманоид, она должна преуспеть в спасброске Харизмы Сл 16 или станет проклятой. Проклятье длится до тех пор, пока не будет снято заклинанием *снятие проклятья [remove curse]* или другой магией. Пока существо проклято, чёрные тернистые стебли роз прорастают из его тела. Оно совершает с помехой проверки характеристик и броски атаки, а его скорость уменьшается на половину. При успехе существо становится невосприимчивым к проклятию на 24 часа.

Использование заклинаний. Верстен накладывает одно из следующих заклинаний, не нуждаясь в материальных компонентах. Его базовой характеристикой является Харизма (Сл спасброска 16):

- **1/день каждое**: *каменная стена [wall of stone]*, *рассеивание магии [dispel magic]*.

Ужасающая литания (перезарядка 5-6). Верстен произносит имена душ, убитых Сотом и его компанией, передавая пережитый ими смертельный ужас. Все существа, не являющиеся нежитью, в пределах 30 футах от неё должны совершить спасбросок Мудрости Сл 16. При провале, существо получает 22 (4к10) урона психической энергией и становится испуганным Верстеном на 1 минуту. При успехе существо получает половину этого урона и не становится испуганным. Испуганное существо может повторять этот спасбросок в конце каждого своего хода, оканчивая эффект на себе при успехе.

ОПИСАНИЕ

Верстен Керн — знаменосец и чемпион Лорда Сота. Как и многие другие рыцари Сота, она погибла вместе со своим господином во время Катаклизма и была проклята. В бою она орудует нечестивой пикой, на которой развевается штандарт Сота — черная роза, а её крики способны остановить сердца могучих воинов. Верстен неукоснительно следует приказам Сота и будет служить ему, пока не погибнет во второй раз

Высший дракон смерти [Greater Death Dragon] SDQ

Огромная? Нежить, нейтрально-злая

Класс Доспеха 16 (природный доспех)

Хиты 230 (20к12 + 100)

Скорость 40 футов, летая **80 футов**

Сил	Лов	Тел	Инт	Мдр	Хар
23 (+6)	10 (+0)	20 (+5)	11 (+0)	14 (+2)	10 (+0)

Спасброски Лов **+5**, Мдр **+7**

Навыки Восприятие **+7**, Скрытность **+5**

Сопротивление урону колющий

Иммунитет к урону некротическая энергия, яд

Иммунитет к состоянию истощение?, отравление?

Чувства слепое зрение? **60 футов**, тёмное зрение? **120 футов**, пассивное Восприятие **17**

Языки Общий, Драконий

Опасность 14 (11 500 опыта)

Бонус мастерства +5

Легендарное сопротивление (3/день). Если дракон проваливает спасбросок, он может вместо этого сделать спасбросок успешным.

Необычная природа. Дракон не нуждается в воздухе, еде, питье и сне.

ДЕЙСТВИЯ

Мультиатака. Дракон совершает одну атаку Укусом и две атаки Когтём.

Укус. *Рукопашная атака оружием:* +11 к попаданию, досягаемость 10 фт., одна цель. *Попадание*: 17 (2к10 + 6) колющего урона плюс 4 (1к8) урона некротической энергией. Если цель — Большого размер или меньше, она становится схваченной (Сл высвобождения 19). Пока цель схвачена, она опутана, и дракон не может укусить другую цель.

Коготь. *Рукопашная атака оружием:* +11 к попаданию, досягаемость 5 фт., одна цель. *Попадание*: 10 (1к8 + 6) рубящего урона.

Дыхание Катаклизма (перезарядка 5-6). Дракон выдыхает волну призрачного фиолетового огня 60-футовым конусом. Все существа в этой области должно совершить спасбросок Ловкости Сл 18, получая 45 (10к8) урона некротической энергией при провале или половину этого урона при успехе. Цель умирает, если дыхание уменьшает её хиты до 0. Помимо этого, любой гуманоид Среднего размера или меньше, убитый уроном от дыхания, и все трупы подобных существ внутри конуса, становятся **зомби [zombie]** под контролем дракона. Зомби действует с такой же инициативой как у дракона, но сразу после его хода. При отсутствии других команд зомби пытается убить любое существо, не являющееся Нежитью, с которыми он сталкивается.

ЛЕГЕНДАРНЫЕ ДЕЙСТВИЯ

Высший дракон смерти может совершить 3 легендарных действия, выбирая из представленных ниже вариантов. За один раз можно использовать только одно легендарное действие, и только в конце хода другого существа. Высший дракон смерти восстанавливает использованные легендарные действия в начале своего хода.

- **Коготь**. Дракон совершает одну атаку Когтём.
- **Натиск Катаклизма (стоит 2 действия).** Дракон перемещается на расстояние, не превышающее половины его скорости полёта, не провоцируя атаки, неся с собой любых схваченных существ. Если дракон во время этого перемещения входит в пространство существа Среднего рамзера или меньше, то оно получает 4 (1к8) урона некротической энергией. Существо может получить этот урон только один раз за ход.

ОПИСАНИЕ

Некоторым драконам смерти удаётся сохранить почти всю свою прежнюю сущность, хотя и в искажённом виде. Эти высшие драконы смерти строят планы для достижения личных целей, не забывая, как и при жизни, собирать и ревностно охранять свои сокровища. В бою они смертельно опасны и используют Огонь Катаклизма, впечатавшийся в кости и питающий их дыхание. Они с жестоким наслаждением сжимают в пасти врагов, взмывают в воздух, а затем бросают пойманных существ вниз, принося им верную гибель.

ДРАКОНЫ СМЕРТИ

Драконы смерти — это нежить, останки скелетов металлических или цветных драконов, наделённые незатухающим огнём Катаклизма с помощью нечистой магии. В редких случаях драконы смерти появляются, когда душа погибающего дракона испытывает муки и сгорает в жажде мести. В независимости от происхождения Дракон смерти сохраняет отголосок своей прежней личности. Чем сильнее дракон смерти, тем больше ему приходится борться с поглощающей его ненавистью, чтобы сохранить хоть какие-то остатки воспоминаний.

Кости дракона смерти горят фиолетовым огнём Катаклизма, который он может выпустить в ужасающей имитации дыхания, которым обладал при жизни. Дыхание уничтожает жизненную силу и превращает тела, с которыми соприкасается, в нежить. Зомби рождённые в огне Катаклизма повинуются воле дракона смерти. Обычно они впадают в ярость и уничтожают всё живое на своем пути.

Галерея

Лорд Сот [Lord Soth] SDQ

Средняя? Нежить (Паладин), законно-злая, именной НИП

Класс Доспеха 18 (латы)

Хиты 228 (24к8 + 120)

Скорость 30 футов

Сил	Лов	Тел	Инт	Мдр	Хар
22 (+6)	11 (+0)	20 (+5)	12 (+1)	16 (+3)	20 (+5)

Спасброски Лов **+6**, Мдр **+9**, Хар **+11**

Иммунитет к урону некротическая энергия, яд

Иммунитет к состоянию испуг?, истощение?, отравление?

Чувства тёмное зрение? **120 футов**, пассивное Восприятие **13**

Языки Общий, Инфернальный, Соламнийский

Опасность 19 (22 000 опыта)

Бонус мастерства +6

Легендарное сопротивление (3/день). Если Сот проваливает спасбросок, он может вместо этого сделать спасбросок успешным.

Сопротивление магии. Сот совершает с преимуществом спасброски от заклинаний и прочих магических эффектов.

Предводитель нежити. Если Сот дееспособен, он и все существа, являющиеся нежитью, по его выбору в пределах 60 футов от него совершают с преимуществом спасброски от эффектов, изгоняющих нежить.

Необычная природа. Сот не нуждается в воздухе, еде, питье и сне.

ДЕЙСТВИЯ

Мультиатака. Сот совершает три атаки Факелом Отрёкшегося.

Факел Отрёкшегося. *Рукопашная атака оружием:* +12 к попаданию, досягаемость 5 фт., одна цель. *Попадание*: 10 (1к8 + 6) дробящий урон плюс 18 (4к8) урона некротической энергией, и если цель — существо, оно не может восстанавливать хиты до начала следующего хода Сота.

Огонь Катаклизма (1/день). Сот бросает магический шар огня, который взрывается в точке, которую он может видеть в пределах 120 футов. Все существа в сфере радиусом 20 футов с центром в этой точке должны совершить спасбросок Ловкости Сл 19. Существо получает 35 (10к6) урона огнём и 35 (10к6) урона некротической энергией при провале, или половину этого урона при успехе.

Помимо этого, любой гуманоид Среднего или меньшего размера, убитый этим уроном, и все трупы подобных существ внутри сферы, становятся **скелетами [skeleton]** под контролем Сота. Скелеты действует с такой же инициативой как у Сота, но сразу после его хода. При отсутствии других команд скелет пытается убить любое существо, не являющееся Нежитью, с которыми он сталкивается.

Использование заклинаний. Сот накладывает одно из следующих заклинаний, не нуждаясь в материальных компонентах. Его базовой характеристикой является Харизма (Сл спасброска 19):

- **Неограниченно**: *приказ [command]* (ячейкой 8-го уровня)
- **2/день каждое**: *рассеивание магии [dispel magic]*, *удержание личности [hold person]* (ячейкой 3-го уровня)
- **1/день**: *изгнание [banishment]* (ячейкой 6-го уровня)

Слово смерти (1/день). Сот указывает на существо, которое он может видеть в пределах 60 футов, и магическим образом приказывает ему умереть. Цель должна совершить спасбросок Телосложения Сл 19, получая 100 урона некротической энергией при провале или половину этого урона при успехе. Цель умирает, если этот урон уменьшает её хиты до 0.

ЛЕГЕНДАРНЫЕ ДЕЙСТВИЯ

Сот может совершить 3 легендарных действия, выбирая из представленных ниже вариантов. За один раз можно использовать только одно легендарное действие, и только в конце хода другого существа. Сот восстанавливает использованные легендарные действия в начале своего хода.

- **Неумолимый манёвр**. Сот перемещается на расстояние, не превышающее его скорость или приказывает осёдланному им скакуну переместится на расстояние, не превышающее его скорость. При перемещении с помощью этого действия не провоцирует атаки. Если он или его скакун перемещаются в пределах 5 футов от существа, он может заставить это существо совершить спасбросок Силы Сл 20. При провале существо будет сбито с ног.
- **Удар (стоит 2 действия).** Сот совершает одну атаку Факелом Отрёкшегося.
- **Накладывание заклинания (стоит 3 действия).** Сот накладывает заклинание.

ОПИСАНИЕ

Лорд Сот — самый могущественный рыцарь смерти в Кринне. Когда то давно Сот был членом ордена Розы Рыцарей Соламнии, образцом добродетели и справедливости, но гордость заставила его свернуть на путь зла. Боги дали Соту шанс на искупление, поручив ему сразиться со королём-жрецом Истара и предотвратить Катаклизм. Однако, его погубила гордыня. Он отказался от своей миссии и позволил Катаклизму опустошить Кринн. Сот погиб во время Катаклизма, но затем восстал из пепла в виде ужасной нежити. Долгое время, пребывая в своей проклятой Даргаардской башне, Сот не обращал внимания на разрушенный мир. Но призыв Королевы драконов вновь пробудил его злобу.

В бою Сот внушает ужас, используя разрушительный эффект последних остатков огней Катаклизма. Обычно он использует свои заклинания только в качестве легендарных действий.

Галерея

Драконид бозак [Bozak Draconian] SDQ

Средний? Монстр (Чародей), законно-злой

Класс Доспеха 15 (природный доспех)

Хиты 40 (9к8)

Скорость 30 футов

Сил	Лов	Тел	Инт	Мдр	Хар
14 (+2)	10 (+0)	11 (+0)	11 (+0)	10 (+0)	14 (+2)

Спасброски Инт +2, Мдр +2, Хар +4

Чувства тёмное зрение? **60 футов**, пассивное Восприятие **10**

Языки Общий, Драконий

Опасность 2 (450 опыта)

Бонус мастерства +2

Предсмертная агония. Когда хиты драконида опускаются до 0, его чешуя и плоть сморщиваются, а его кости взрываются. Все существа в пределах 10 футов от него должны преуспеть в спасброске Ловкости Сл 10 или получить 9 (2к8) урона силовым полем.

Планирование. Когда драконид падает и дееспособен, он вычитает до 100 футов от высоты падения при расчете урона от падения, и может переместиться до 2 футов по горизонтали за каждый 1 фут спуска.

ДЕЙСТВИЯ

Мультиатака. Драконид совершает две атаки Трезубцем или две атаки Электрическим разрядом.

Трезубец. *Рукопашная или дальнобойная атака оружием:* +4 к попаданию, досягаемость 5 фт. или дистанция 20/60 фт., одна цель. *Попадание*: 5 (1к6 + 2) колющего урона или 6 (1к8 + 2) колющего урона при использовании двумя руками при совершении рукопашной атаки.

Электрический разряд. *Дальнобойная атака заклинанием:* +4 к попаданию, дистанция 60 фт., одна цель. *Попадание*: 10 (3к6) урона электричеством.

Использование заклинаний. Драконид накладывает одно из следующих заклинаний, не нуждаясь в материальных компонентах. Его базовой характеристикой является Харизма (Сл спасброска 12):

- **1/день каждое**: *зловонное облако [stinking cloud]*, *невидимость [invisibility]*, *паутина [web]*, *увеличение/уменьшение [enlarge/reduce]*.

ОПИСАНИЕ

Дракониды бозаки были рождены из яиц бронзовых драконов и используют свою магию для поддержки союзников в битве. Их крылье не достаточны сильные, чтобы с их помощью летать, но бозаки могут использовать их для планирования во время падения. Когда бозаки умирают, их плоть сморщивается, а кости взрываются, разбрасывая во все стороны поток магических осколков.

ДРАКОНИДЫ

Дракониды — двуногие чудовища, рождённые из яиц металлических драконов, которые были испорчены сочетанием порочной алхимии и нечистой магии Королевы драконов. Драконьи армии тщательно оберегают секрет создания драконидов, заставляя металлических драконов Кринна думать, что их яйца находятся в заложниках. По этой причине те не препятствуют завоеваниям Королевы драконов.

Галерея

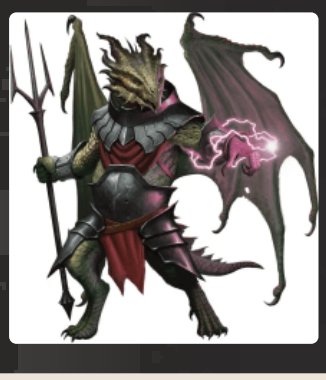

Драконид капак [Kapak Draconian] SDQ

Средний? Монстр, законно-злой

Класс Доспеха 15 (природный доспех)

Хиты 39 (6к8 + 12)

Скорость 40 футов, лазая **40 футов**

Сил	Лов	Тел	Инт	Мдр	Хар
11 (+0)	17 (+3)	14 (+2)	12 (+1)	13 (+1)	11 (+0)

Спасброски Лов **+5**

Навыки Восприятие **+3**, Обман **+4**, Скрытность **+7**

Иммунитет к урону яд

Иммунитет к состоянию отравление?

Чувства тёмное зрение? **60 футов**, пассивное Восприятие **13**

Языки Общий, Драконий

Опасность 3 (700 опыта)

Бонус мастерства +2

Предсмертная агония. Когда хиты драконида опускаются до 0, он распадается на кислоту, обрызгивая всех вокруг себя. Все существа в пределах 5 футов должны преуспеть в спасброске Ловкости Сл 12, иначе становятся покрытыми кислотой на 1 минуту. Существо покрытое кислотой получает 7 (2к6) урона кислотой в начале каждого своего хода. Действием существо может соскрести или смыть кислоту с себя или другого существа.

Планирование. Когда драконид падает и дееспособен, он вычитает до 100 футов от высоты падения при расчете урона от падения, и может переместиться до 2 футов по горизонтали за каждый 1 фут спуска.

ДЕЙСТВИЯ

Мультиатака. Драконид совершает две атаки Кинжалом. Если обе атаки поражают одно и тоже существо, цель должна преуспеть в спасброске Телосложения Сл 12, иначе стать отравленной до конца своего следующего хода. Отравленное таким образом существо парализовано.

Кинжал. *Рукопашная или дальнобойная атака оружием:* +5 к попаданию, досягаемость 5 фт. или дистанция 20/60 фт., одна цель. *Попадание*: 5 (1к4 + 3) колющего урона плюс 7 (2к6) урона ядом.

ОПИСАНИЕ

Дракониды капаки созданы с использованием яиц медных драконов. Эти хитрые противники любят поражать врагов, которые отвлечены или пойманы врасплох. Капаки часто покрывают своё оружие парализующей слюной, что превращает их в грозных убийц. Их небольшие крылья не позволяют капакам летать, но помогают превратить падение в жесткое планирование. Умирая, капаки растворяются в кислоту, которая может обрызгать ближайших существ.

ДРАКОНИДЫ

Дракониды — двуногие чудовища, рождённые из яиц металлических драконов, которые были испорчены сочетанием порочной алхимии и нечистой магии Королевы драконов. Драконьи армии тщательно оберегают секрет создания драконидов, заставляя металлических драконов Кринна думать, что их яйца находятся в заложниках. По этой причине те не препятствуют завоеваниям Королевы драконов.

Галерея

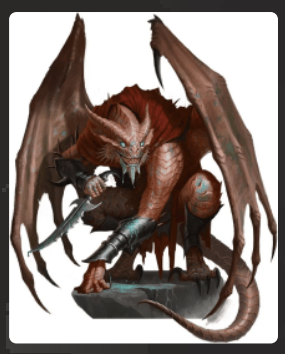

Драконнель Драконьей армии [Dragon Army Dragonnel] SDQ

Большой? Дракон, нейтрально-злой

Класс Доспеха 16 (кираса бард)

Хиты 58 (9к10 + 9)

Скорость 30 футов, летая **60 футов**

Сил	Лов	Тел	Инт	Мдр	Хар
16 (+3)	15 (+2)	12 (+1)	8 (-1)	13 (+1)	10 (+0)

Навыки Восприятие **+3**

Сопротивление урону огонь

Чувства слепое зрение? **30 футов**, тёмное зрение? **120 футов**, пассивное Восприятие **13**

Языки Общий, Драконий (но не может говорить)

Опасность 3 (700 опыта)

Бонус мастерства +2

Облёт. Драконнель не провоцирует атаки, когда вылетает из досягаемости врага.

ДЕЙСТВИЯ

Мультиатака. Драконнель совершает две атаки Разрыванием.

Разрывание. *Рукопашная атака оружием:* +5 к попаданию, досягаемость 5 фт., одна цель. *Попадание*: 10 (2к6 + 3) рубящего урона плюс 3 (1к6) урона огнём.

ОПИСАНИЕ

Драконнели с вулканических гор, окружающих Санктион, — близкие родственники красных драконов, напоминая их по окраске чешуи и виду. Это жестокие и эгоистичные существа, обученные Драконьими армиями, служат верховыми животными для доверенных офицеров. Несмотря на отсутствие разрушительного дыхания красного дракона, эти драконнели невосприимчивы к огню, а их ужасные зубы и когти слабо тлеют.

ДРАКОННЕЛИ

Драконнели состоят в дальнем родстве с цветными и металлическими драконами и внешне очень похожи на них. Достаточно умные, чтобы понимать речь, но не способные говорить, они - своенравные создания, движимые в основном желанием поесть.

Галерея

Носитель драковируса [Dracophage Subject] SDQ

Средний? Монстр, законно-злой

Класс Доспеха 15 (природный доспех)

Хиты 39 (6к8 + 12)

Скорость 40 футов, лазая **40 футов**

Сил	Лов	Тел	Инт	Мдр	Хар
11 (+0)	17 (+3)	14 (+2)	12 (+1)	13 (+1)	11 (+0)

Спасброски Лов **+5**

Навыки Восприятие **+3**, Обман **+4**, Скрытность **+7**

Иммунитет к урону яд

Иммунитет к состоянию отравление?

Чувства тёмное зрение? **60 футов**, пассивное Восприятие **13**

Языки Общий, Драконий

Опасность 3 (700 опыта)

Бонус мастерства +2

Предсмертная агония. Когда хиты носителя опускаются до 0, он распадается на кислоту, обрызгивая всех вокруг себя. Все существа в пределах 5 футов должны преуспеть в спасброске Ловкости Сл 12 или становятся покрытыми кислотой на 1 минуту. Существо покрытое кислотой получает 7 (2к6) урона кислотой в начале каждого своего хода. Действием существо может соскрести или смыть кислоту с себя или другого существа.

Планирование. Когда носитель падает и дееспособен, он вычитает до 100 футов от высоты падения при расчете урона от падения, и может переместиться до 2 футов по горизонтали за каждый 1 фут спуска.

ДЕЙСТВИЯ

Коготь. *Рукопашная атака оружием:* +5 к попаданию, досягаемость 5 футов, одна цель. *Попадание*: 5 (1к4 + 3) колющего урона плюс 7 (2к6) урона ядом. Если цель — гуманоид, она должна преуспеть в спасброске Телосложения Сл 12, иначе заразится болезнью — крошечным яйцом слаада.

В гуманоиде одновременно может находиться только одно яйцо. Через три месяца яйцо перемещается в грудную клетку, созревает и формирует головастика слаада. За 24 часа до появления головастика на свет носитель начинает чувствовать себя нехорошо, его скорость уменьшается вдвое, и он совершает с помехой броски атаки, проверки характеристик и спасброски. При рождении головастик проедает свой путь через внутренние органы и выходит из грудной клетки носителя за 1 раунд, тем самым убивая его.

Если болезнь вылечить до рождения головастика, слаад рассосётся внутри носителя.

ОПИСАНИЕ

Дракониды капака создаются с использованием яиц медных драконов. Этим хитрым противникам нравится наносить удары по врагам, которые отвлечены или ничего не подозревают. Капак часто покрывают свое оружие паралитической слюной, что также делает их грозными убийцами. Их маленькие крылья не позволяют капак летать, но они помогают драконидам превратить падение в грубое скольжение. Когда они умирают, капак растворяются в кислоте, которая может выплеснуться на близлежащих существ.

ДРАКОНИДЫ

Дракониды - двуногие монстры, рожденные из яиц металлических драконов, которые были испорчены сочетанием извращенной алхимии и грязной магии Королевы Драконов. Армии драконов тщательно охраняют секрет создания драконидов, позволяя металлическим драконам Кринна продолжать думать, что их яйца находятся в заложниках, чтобы они не противостояли завоеваниям Королевы Драконов.

Галерея

Офицер Драконьей армии [Dragon Army Officer] SDQ

Средний[?] Гуманоид, законно-злой

Класс Доспеха 19 (наборный доспех, щит)

Хиты 65 (10к8 + 20)

Скорость 30 футов

Сил	Лов	Тел	Инт	Мдр	Хар
16 (+3)	14 (+2)	15 (+2)	12 (+1)	14 (+2)	12 (+1)

Спасброски Лов +4, Мдр +4

Навыки Атлетика +5, Восприятие +4

Чувства пассивное Восприятие 14

Языки Общий, Драконий

Опасность 3 (700 опыта)

Бонус мастерства +2

Драконья преданность. Пока офицер может видеть невраждебного ему Дракона, он совершает с преимуществом броски атаки.

ДЕЙСТВИЯ

Мультиатака. Офицер совершает две атаки Жестоким копьём и использует Приказ на штурм, если доступен.

Жестокое копьё. *Рукопашная атака оружием:* +5 к попаданию, досягаемость 10 фт., одна цель. *Попадание*: 8 (1к10 + 3) колющего урона плюс 2 (1к4) урона огнём.

Тяжелый арбалет. *Дальнобойная атака оружием:* +4 к попаданию, дистанция 100/400 фт., одна цель. *Попадание*: 7 (1к10 + 2) колющего урона плюс 5 (1к10) урона огнём.

Приказ на штурм (перезарядка 5-6). Офицер выкрикивает приказ и выбирает в качестве цели двух существ в пределах 60 футов. Если цель обладает особенностью Драконья преданность и может слышать офицера, реакцией цель может совершить одну рукопашную атаку.

ОПИСАНИЕ

Драконьи армии привлекают в свои ряды фанатичных последователей. Новобранцам прививают почитание Королевы драконов и драконов, в качестве её любимыми слуг. Войска Драконьей армии используют оружие, несущее благословение Такхизис и наделённой силой драконов, с которыми они сражаются на одной стороне.

ОРУЖИЕ АРМИИ ДРАКОНОВ

Оружие солдат Драконьей армии благословлено и закалено драконьим дыханием. Вид урона, причиняемого этим оружием, зависит от конкретной армии. В приведённых здесь блоках статистики представлены солдаты Красной Драконьей Армии с оружием, закалённым огнём красных драконов. Вы можете использовать последователей других цветных драконов, изменив урон от огня в соответствии с видом урона, который причиняет дыхание этих драконов.

Пустошная драконнель [Wasteland Dragonnel] SDQ

Большой? Дракон, хаотично-добрый

Класс Доспеха 13

Хиты 65 (10к10 + 10)

Скорость 30 футов, летая **60 футов**

Сил	Лов	Тел	Инт	Мдр	Хар
16 (+3)	16 (+3)	12 (+1)	8 (-1)	13 (+1)	10 (+0)

Навыки Восприятие **+3**

Сопротивление урону кислота

Чувства слепое зрение? **30 футов**, тёмное зрение? **120 футов**, пассивное Восприятие **13**

Языки Общий, Драконий (понимает, но не может говорить)

Опасность 3 (700 опыта)

Бонус мастерства +2

Облёт. Драконнель не провоцирует атаки, когда вылетает из досягаемости врага.

ДЕЙСТВИЯ

Мультиатака. Драконнель совершает две атаки Разрыванием.

Разрывание. *Рукопашная атака оружием:* +5 к попаданию, досягаемость 5 фт., одна цель. *Попадание*: 10 (2к6 + 3) рубящего урона.

Плевок кислотой. *Дальнобойная атака оружием:* +5 к попаданию, дистанция 60 фт., одна цель. *Попадание*: 20 (5к6 + 3) урона кислотой.

ОПИСАНИЕ

В Северных пустошах Ансалона обитают пустошные драконнели - драконоподобные существа, находящиеся в близком родстве с медными драконами. Пустошные драконнели ловкие и быстрые, а чешуя у них цвета тусклой меди. Эти игривые существа защищают свою территорию, улетая из зоны досягаемости противника и плюясь сильнодействующей кислотой, в точности как их родственники — медные драконы.

ДРАКОННЕЛИ

Драконнели состоят в дальнем родстве с цветными и металлическими драконами и внешне очень похожи на них. Достаточно умные, чтобы понимать речь, но не способные говорить, они - своенравные создания, движимые в основном желанием поесть.

Галерея

Солдат-нежить [Undead Soldier] SDQ

Средняя? Нежить, нейтрально-злая

Класс Доспеха 18 (латы)

Хиты 45 (6к8 + 18)

Скорость 30 футов

Сил	Лов	Тел	Инт	Мдр	Хар
15 (+2)	14 (+2)	16 (+3)	10 (+0)	13 (+1)	15 (+2)

Навыки Восприятие **+3**, Скрытность **+4**

Сопротивление урону некротическая энергия; дробящий, колющий, рубящий от немагических атак, кроме нанесённых посеребрённым оружием

Иммунитет к урону яд

Иммунитет к состоянию истощение?, отравление?

Чувства тёмное зрение? **60 футов**, пассивное Восприятие **13**

Языки все известные при жизни

Опасность 3 (700 опыта)

Бонус мастерства +2

ДЕЙСТВИЯ

Мультиатака. Солдат совершает две атаки Длинным мечом или две атаки Длинным луком. Он может заменить одну из атак Длинным мечом Вытягиванием жизни.

Вытягивание жизни. *Рукопашная атака оружием:* +4 к попаданию, досягаемость 5 фт., одна цель. *Попадание*: 5 (1к6 + 2) колющего урона. Цель должна преуспеть в спасброске Телосложения Сл 13, иначе максимум её хитов уменьшится на количество, равное полученному урону. Это уменьшение длится до тех пор, пока существо не окончит продолжительный отдых. Цель умирает, если этот эффект уменьшает максимум её хитов до 0.

Гуманоид, убитый этой атакой, восстаёт через 24 часа в качестве **зомби [zombie]** под контролем солдата, если этого гуманоида не воскресят, или его тело не уничтожат. У солдата может быть не более двенадцати зомби под контролем одновременно.

Длинный меч. *Рукопашная атака оружием:* +4 к попаданию, досягаемость 5 фт., одна цель. *Попадание*: 6 (1к8 + 2) рубящего урона или 7 (1к10 + 2) рубящего урона, если используется двумя руками.

Длинный лук. *Дальнобойная атака оружием:* +4 к попаданию, дистанция 150/600 фт., одна цель. *Попадание*: 6 (1к8 + 2) колющего урона.

Галерея

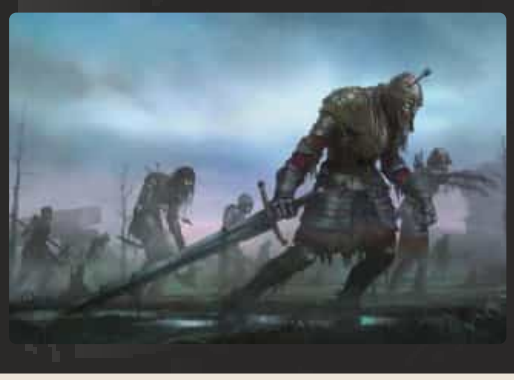

Драконид сивак [Sivak Draconian] SDQ

Большой? Монстр, законно-злой

Класс Доспеха 16 (природный доспех)

Хиты 57 (6к10 + 24)

Скорость 30 футов, летая **60 футов**

Сил	Лов	Тел	Инт	Мдр	Хар
18 (+4)	10 (+0)	18 (+4)	13 (+1)	10 (+0)	10 (+0)

Спасброски Сил **+6**, Мдр **+2**

Чувства тёмное зрение? **60 футов**, пассивное Восприятие **10**

Языки Общий, Драконий

Опасность 4 (1100 опыта)

Бонус мастерства +2

Предсмертная агония. Когда хиты драконида опускаются до 0 существом Большого размера или меньше, драконид рассыпается в пыль, которая затем собирается в кричащий призрачный образ убившего его существа. Образ существует 1 минуту. Все существа, враждебные дракониду, в пределах 10 футов от образа должны преуспеть в спасброске Мудрости Сл 14, иначе становятся испуганными призрачным образом на 1 минуту. Испуганное существо может повторять спасбросок в конце каждого своего хода, оканчивая эффект на себе при успехе.

ДЕЙСТВИЯ

Мультиатака. Драконид совершает две атаки Зазубренным мечом и одну атаку Хвостом.

Зазубренный меч. *Рукопашная атака оружием:* +6 к попаданию, досягаемость 5 фт, одна цель. *Попадание*: 13 (2к8 + 4) рубящего урона.

Хвост. *Рукопашная атака оружием:* +6 к попаданию, досягаемость 5 фт., одна цель. *Попадание*: 8 (1к8 + 4) дробящего урона. Если цель — существо Большого размера или меньше, оно должно преуспеть в спасброске Силы Сл 14, иначе упадёт ничком.

РЕАКЦИИ

Похититель облика. После убийства гуманоида Среднего размера или меньше драконид магическим образом окутывает себя иллюзией, которая выглядит и ощущается этим существом, сохраняя при этом игровую статистику драконида, кроме его размера. Эта превращение длится, пока драконид не умрет или не окончит его бонусным действием.

ОПИСАНИЕ

Дракониды сиваки — зловещие чудовища, созданные из яиц серебрянных драконов. Они кружат на могучих крыльях над полями сражений и ожесточенных битв, и являются эффективными ударными отрядами. Сиваки могут магическим образом изменить свои черты, чтобы скопировать облик убитых ими существ. Благодаря этому эти коварные солдаты могут посеять смятение и отчаяние в рядах своих врагов. Когда сиваки погибают, их распадающиеся тела принимают облик убийц и кричат в агонии.

ДРАКОНИДЫ

Дракониды — двуногие чудовища, рождённые из яиц металлических драконов, которые были испорчены сочетанием порочной алхимии и нечистой магии Королевы драконов. Драконьи армии тщательно оберегают секрет создания драконидов, заставляя металлических драконов Кринна думать, что их яйца находятся в заложниках. По этой причине те не препятствуют завоеваниям Королевы драконов.

Галерея

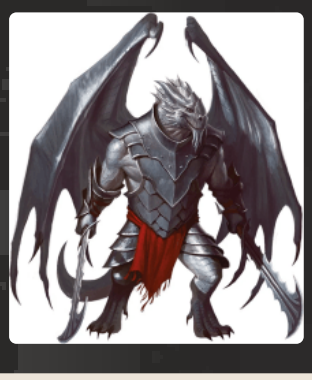

Неполный драконий скелет [Incomplete Dragon Skeleton] SDQ

Большая? Нежить, законно-злая

Класс Доспеха 15 (природный доспех)

Хиты 58 (9к10 + 9)

Скорость 30 футов

Сил	Лов	Тел	Инт	Мдр	Хар
15 (+2)	16 (+3)	12 (+1)	15 (+2)	15 (+2)	16 (+3)

Иммунитет к урону яд

Иммунитет к состоянию истощение?, отравление?, очарование?, паралич?

Чувства тёмное зрение? **60 футов**, пассивное Восприятие **12**

Языки Общий (плюс один другой язык)

Опасность 4 (1100 опыта)

Бонус мастерства +2

ДЕЙСТВИЯ

Укус. *Рукопашная атака оружием:* +5 к попаданию, досягаемость 10 фт., одно существо. *Попадание*: 10 (2к6 + 3) колющего урона плюс 10 (3к6) урона ядом.

Галерея

Драконид аурак [Aurak Draconian] SDQ

Средний? Монстр (Чародей), законно-злой

Класс Доспеха 17 (природный доспех)

Хиты 67 (9к8 + 27)

Скорость 35 футов

Сил	Лов	Тел	Инт	Мдр	Хар
13 (+1)	14 (+2)	16 (+3)	16 (+3)	11 (+0)	17 (+3)

Спасброски Инт +6, Мдр +3, Хар +6

Навыки Восприятие +3

Иммунитет к состоянию очарование?

Чувства истинное зрение? **60 футов**, пассивное Восприятие **13**

Языки Общий, Драконий

Опасность 6 (2300 опыта)

Бонус мастерства +3

Аура командира. Драконид излучает командирский напор в сфере радиусом 20 футов с центром на себе. Дракониды, находящиеся в области действия ауры, которые могут видеть и слышать аурака, не могут быть очарованы, и с преимуществом совершают спасброски, что избежать или окончить состояние «испуганный» на себе.

Предсмертная агония. Когда хиты драконида опускаются до 0, его магическая сущность в виде шаровой молнии набрасывается на ближайшее существо в пределах 30 футов от него, а затем по дуге поражает до двух других существ в радиусе 15 футов от первого. Каждое существо должно совершить спасбросок Ловкости Сл 14. При провале существо получает 9 (2к8) урона электричеством и становится ошеломлённым до конца своего следующего хода. При успехе существо получает половину этого урона и не становится ошеломлённым.

ДЕЙСТВИЯ

Мультиатака. Драконид совершает три атаки Раздиранием или Лучом энергии.

Разрывание. *Рукопашная атака оружием:* +5 к попаданию, досягаемость 5 фт., одна цель. *Попадание*: 8 (1к12 + 2) рубящего урона.

Луч энергии. *Дальнобойная атака заклинанием:* +6 к попаданию, дистанция 60 фт., одна цель. *Попадание*: 8 (1к10 + 3) урона силовым полем.

Вредоносное дыхание (перезарядка 5–6). Драконид выдыхает вредоносный газ 15-футовым конусом. Все существа в этой области должны совершить спасбросок Телосложения Сл 14. При провале существо получает 21 (6к6) урона ядом и получает 1 степень истощения. При успехе существо получает половину этого урона, не получает истощение и становится невосприимчивым к Вредоносному дыханию драконидов в течении 24 часов.

Использование заклинаний. Драконид накладывает одно из следующих заклинаний, не нуждаясь в материальных компонентах. Его базовой характеристикой является Харизма (Сл спасброска 14):

- **Неограниченно**: *волшебная рука [mage hand]*, *невидимость [invisibility]*;
- **2/день каждое**: *маскировка [disguise self]*, *переносящая дверь [dimension door]*, *послание [sending]*;
- **1/день**: *подчинение личности [dominate person]*.

ОПИСАНИЕ

Созданные из яиц золотых драконов, дракониды аураки самые могущественные среди своего рода. Вся их сущность переполнена мистической силой. В отличие от других драконидов аураки лишены крыльев. Это может внушить врагам ложное чувство безопасности до тех пор, пока они не выдохнут ядовитые испарения, похожие на те, что испускают их драконьи прародители. Аураки — тайные лидеры и стратеги, служащие командирами в Драконьих армиях. Они часто возглавляют отряды менее могущественных драконидов. После смерти присущая аураками магия высвобождается в смертоносной вспышке электричества.

ДРАКОНИДЫ

Дракониды — двуногие чудовища, рождённые из яиц металлических драконов, которые были испорчены сочетанием порочной алхимии и нечистой магии Королевы драконов. Драконьи армии тщательно оберегают секрет создания драконидов, заставляя металлических драконов Кринна думать, что их яйца находятся в заложниках. По этой причине те не препятствуют завоеваниям Королевы драконов.

Галерея

Истарианский дрон [Istarian Drone] SDQ

Средний? Конструкт, без мировоззрения

Класс Доспеха 17 (природный доспех)

Хиты 127 (15к8 + 60)

Скорость 30 футов, лазая **30 футов**

Сил	Лов	Тел	Инт	Мдр	Хар
20 (+5)	10 (+0)	18 (+4)	4 (-3)	10 (+0)	4 (-3)

Иммунитет к урону электричество, яд

Иммунитет к состоянию испуг?, истощение?, отравление?, очарование?, паралич?

Чувства слепое зрение? **60 футов** (слеп за пределами этого радиуса), пассивное Восприятие **10**

Опасность 6 (2300 опыта)

Бонус мастерства +3

Языки понимает языки своего создателя, но не говорит

Паучье лазание. Дрон может лазать по сложным поверхностям, включая потолки, без совершения проверок характеристик.

Необычная природа. Дрон не нуждается в воздухе, еде, питье и сне.

ДЕЙСТВИЯ

Мультиатака. Дрон совершает две атаки Клешнёй.

Клешня. *Рукопашная атака оружием:* +8 к попаданию, досягаемость 5 фт., одна цель. *Попадание*: 9 (1к8 + 5) колющего урона плюс 4 (1к8) урона электричеством. Если цель — Среднего размера или меньше, она становится схваченной (Сл высвобождения 15). У дрона есть две клешни, каждая их которых может схватить одну цель.

Кристаллический опрыскивание (перезарядка 5-6). Дрон распрыскивает потрескивающий гель линией шириной 5 футов и длиной 20 футов. Все существа в этой линии должны совершить спасбросок Ловкости Сл 15. При провале существо получает 14 (4к6) урона электричеством и становится опутанным гелем, превратившимся в кристал. Пока кристал цел, существо опутано. У кристала КД 15, 15 хитов, невосприимчивость к яду и психической энергии, а также уязвимость к электричеству. При успехе существо получает половину этого урона и не становится опутанным.

ОПИСАНИЕ

Истарианские дроны — это древние конструкты, сделанные из мрамора и сверкающего металла, инкрустированные кристаллами, вспыхивающими искрами электричества. Они были созданы для строительства фантастических сооружений, которые когда-то прославили Истар. У них четыре проворные насекомоподобные ноги и зазубренные манипуляторы, напоминающие косы, для переноски и раскладывания строительных материалов. Дроны производят вязкий гель, превращающийся в кристаллический раствор, который можно использовать для опутывания нападающих.

Галерея

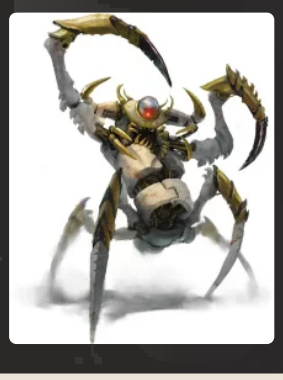

Рыцарь-скелет [Skeletal Knight] SDQ

Средняя? Нежить, законно-злая

Класс Доспеха 18 (латы)

Хиты 112 (15к8 + 45)

Скорость 30 футов

Сил	Лов	Тел	Инт	Мдр	Хар
20 (+5)	10 (+0)	16 (+3)	13 (+1)	14 (+2)	10 (+0)

Спасброски Тел +6, Мдр +5

Иммунитет к урону яд

Иммунитет к состоянию истощение?, отравление?

Чувства тёмное зрение? **60 футов**, пассивное Восприятие **12**

Языки понимает все языки, известные при жизни, но не говорит

Опасность 7 (2900 опыта)

Бонус мастерства +3

Стойкость нежити. Если урон опускает хиты рыцаря-скелета до 0, он совершает спасбросок Телосложения Сл 5 + полученный урон, если только это не был дробящий урон или урон от критического попадания. При успехе хиты рыцаря-скелета ужаса опускаются до 1.

Необычная природа. Рыцарь скелет не нуждается в воздухе, еде, питье и сне.

ДЕЙСТВИЯ

Мультиатака. Рыцарь-скелет совершает три атаки Обессиливающим клинком или Метательным топором в любом сочетании.

Обессиливающий клинок. *Рукопашная атака оружием:* +8 к попаданию, досягаемость 5 фт., одна цель. *Попадание*: 15 (3к6 + 5) урона некротического энергией, и если цель — существо, оно не может восстанавливать хиты до начала следующего хода рыцаря-скелета.

Метательный топор. *Рукопашная или дальнобойная атака оружием:* +8 к попаданию, досягаемость 5 фт. или дистанция 20/60 фт, одна цель. *Попадание*: 14 (2к8 + 5) рубящего урона.

ОПИСАНИЕ

Рыцари-скелеты — могущественная нежить, восставшая, чтобы служить еще более порочным существам, таким как рыцари смерти. Обычно рыцарями-скелетами становятся те, кто были добродетельными при жизни, но предали свою клятву и умерли с позором. Теперь, не найдя покоя, они стали абсолютно преданными слугами злодея. Если уничтожить хозяина рыцаря-скелета, тот вновь обретает свободу воли и может следовать своим собственным целям.

Рыцари-скелеты неутомимы в бою, и их трудно уничтожить. Они цепляются за свои грехи и проклятие, сражаясь до тех пор, пока их черепа не разлетятся на осколки. Их клинки наносят мучительные раны, истощающие жизненные силы жертв и оставляющие черные шрамы даже после магического исцеления.

Галерея

Карадок [Caradoc] SDQ

Средняя? Нежить, нейтрально-злая, именной НИП

Класс Доспеха 14

Хиты 110 (20к8 + 20)

Скорость 0 футов, летая **40 футов** (парит)

Сил	Лов	Тел	Инт	Мдр	Хар
1 (-5)	18 (+4)	12 (+1)	15 (+2)	13 (+1)	19 (+4)

Спасброски Инт **+5**, Мдр **+4**

Навыки Восприятие **+4**, Обман **+7**, Проницательность **+4**

Сопротивление урону звук, кислота, огонь, электричество; немагический дробящий, колющий, рубящий

Иммунитет к урону некротическая энергия, холод, яд

Иммунитет к состоянию захват?, испуг?, истощение?, окаменение?, опутанность?, отравление?, очарование?, паралич?, сбивание с ног?

Чувства тёмное зрение? **60 футов**, пассивное Восприятие **14**

Языки Общий, Соламнийский

Опасность 8 (3900 опыта)

Бонус мастерства +3

Привязка к земной жизни. Дух Карадока привязан к Даргаардской башне. Если в начале своего хода он находится за стенами твердыни и не контролирует существо с помощью Одержимости, он должен преуспеть в спасброске Харизмы Сл 15 или исчезнуть и вновь появиться в свободном пространстве внутри твердыни.

Бестелесное перемещение. Карадок может перемещаться сквозь других существ и предметы, как если бы они были труднопроходимой местностью. Он получает 5 (1к10) урона силовым полем, если оканчивает ход внутри объекта.

Восстановление. Если Карадок умирает, то он вновь появляется в Даргаардской башне спустя 2к6 дней.

Необычная природа. Карадок не нуждается в воздухе, еде, питье и сне.

ДЕЙСТВИЯ

Мультиатака. Карадок совершает две атаки Иссушающим касанием.

Иссушающее касание. *Рукопашная атака оружием:* +7 к попаданию, досягаемость 5 фт., одна цель. *Попадание*: 15 (2к10 + 4) урона некротической энергии.

Одержимость (перезарядка 5-6). Один гуманоид, видимый Карадоком в пределах 5 футов от себя, должен преуспеть в спасброске Харизмы Сл 15, иначе станет одержимым им. После этого он исчезает, а цель становится недееспособной и теряет контроль над своим телом. Теперь Карадок контролирует это тело, но цель не теряет сознание. Карадок не может быть целью атак, заклинаний и прочих эффектов, кроме тех, что изгоняют нежить, и он сохраняет своё мировоззрение, Интеллект, Мудрость, Харизму, невосприимчивость к испугу и очарованию, и свое бонусное действие Сеющий распри шёпот. Во всём остальном он использует статистику одержимой цели, но не получает доступ к знаниям, классовым умениям и владениям цели.

Одержимость длится до тех пор, пока хиты тела не опустятся до 0, пока Карадок не окончит его бонусным действием, или пока его не изгонят или не заставят уйти таким эффектом как заклинание *рассеивание зла и добра [dispel evil and good]*. Когда одержимость заканчивается, Карадок возвращается в свободное пространство в пределах 5 футов от тела. Цель получает на 24 часа иммунитет к Одержимости Карадока после того как преуспеет в спасброске или после того, как одержимость закончится.

БОНУСНЫЕ ДЕЙСТВИЯ

Сеющий распри шёпот. Карадок магическим образом посылает шёпот одному существу в пределах 60 футов. Цель должна преуспеть в спасброске Мудрости Сл 15, иначе должна реакцией в тот же момент совершить рукопашную атаку оружием против существа на выбор Карадока. Она теряется свою реакцию, если рядом с ней нет других существ.

ОПИСАНИЕ

Сенешаль лорда Сота и бывший рыцарь Соламнии, Карадок сгорел, когда Даргаардская башня была поглощена огнём Катаклизма. Карадок был проклят и стал нежитью как и многие другие из приближенных Сота. По природе своей двуличный и трусливый, сенешаль вернулся не в виде рыцаря-скелета, а в роли неосязаемого духа. Этот облик нежити хорошо подходит Карадоку, позволяя ему овладевать живыми и использовать их языки для распространения своей лжи. Однако Карадок привязан к своим обгоревшим костям, пылящимся в Даргаардской башне. Он может покидать проклятый замок, пребывая в теле гуманоида, но если он окажется за его стенами без носителя, то мгновенно возвратится обратно.

Анхолокс [Anhkolox] SDQ

Огромная[?] Нежить, нейтрально-злая

Класс Доспеха 15 (природный доспех)

Хиты 157 (15к12 + 60)

Скорость 50 футов

Сил	Лов	Тел	Инт	Мдр	Хар
22 (+6)	11 (+0)	18 (+4)	4 (-3)	14 (+2)	2 (-4)

Спасброски Мдр **+6**

Навыки Восприятие **+6**

Иммунитет к урону яд

Иммунитет к состоянию испуг[?], истощение[?], отравление[?], очарование[?]

Чувства тёмное зрение[?] **60 футов**, пассивное Восприятие **16**

Опасность 9 (5000 опыта)

Бонус мастерства +4

Необычная природа. Анхолокс не нуждается в воздухе, еде, питье и сне.

ДЕЙСТВИЯ

Мультиатака. Анхолокс совершает две атаки Когтями и одну Захватывающим разрыванием.

Коготь. *Рукопашная атака оружием:* +10 к попаданию, досягаемость 5 футов, одна цель. *Попадание*: 17 (2к10 + 6) колющего урона. Если цель — существо Большого или меньшего размера, она должна преуспеть в спасброске Силы Сл 18, иначе её оттолкнёт до 20 футов в горизонтальном направлении на выбор анхолокса.

Захватывающее разрывание. *Рукопашная атака оружием:* + 10 к попаданию, досягаемость 5 футов, одна цель. *Попадание*: 23 (5к6 + 6) колющего урона, и если цель - существо Большого или меньшего размера, она должна преуспеть в спасброске Силы Сл 18, иначе будет заключена в грудную клетку анхолокса и станет схваченной (Сл высвобождения 18). Пока цель схвачена, она опутана, и анхолокс не может использовать Захватывающее разрывание на другую цель.

ОПИСАНИЕ

Анхолоксы — злобная Нежить, созданная из костей медведей и других зверей. Их зазубренные кости скрипят и трещат, часто принимают, казалось бы, невозможными вид. У анхалоксов сильны инстинкт защиты своей территории и хищное желание охотиться и пожирать живую добычу. Они передвигаются на четырех ногах и поднимаются на задние лапы, когда настигают добычу. Когда они нападают, они бьют противника когтями, при этом с удовольствием сталкивая его в ямы, полные заострённых костей. Также их зазубренная грудная клетка может распахнуться, как охотничий капкан, чтобы затем плотно обхватить жертву.

Галерея

Гигантская тень [Hulking Shadow] SDQ

Большая? Нежить, без мировоззрения

Класс Доспеха 14 (природный доспех)

Хиты 133 (14к10 + 56)

Скорость 20 футов

Сил	Лов	Тел	Инт	Мдр	Хар
20 (+5)	9 (-1)	18 (+4)	3 (-4)	8 (-1)	1 (-5)

Иммунитет к урону кислота, психическая энергия; дробящий, колющий, рубящий от немагических атак, кроме нанесённых адамантиновым оружием

Иммунитет к состоянию испуг?, истощение?, окаменение?, отравление?, очарование?, паралич?

Чувства пассивное Восприятие **9**

Опасность 9 (5000 опыта)

Бонус мастерства +4

Языки понимает языки своего создателя, но не говорит

Поглощение кислоты. Каждый раз, когда тень должна получить урон кислотой, она не получает урон, и вместо этого восстанавливает число хитов, равное причиняемому урону кислотой.

Берсерк. Каждый раз, когда тень начинает ход с 60 или меньше хитами, бросайте к6. Если выпадет «6», тень становится берсерком. Будучи берсерком, она в каждом своём ходу атакует ближайшее видимое существо. Если поблизости нет существ, к которым можно подойти и атаковать, тень атакует предмет, предпочитая предметы с размером меньше своего. Став берсерком, тень остаётся им, пока её не уничтожат или пока она не восстановит все свои хиты.

Неизменяемая форма. Тень обладает иммунитетом ко всем заклинаниям и эффектам, изменяющим её форму.

Сопротивление магии. Тень совершает с преимуществом спасброски от заклинаний и прочих магических эффектов.

Магическое оружие. Атаки оружием тени являются магическими.

ДЕЙСТВИЯ

Мультиатака. Тень совершает два Размашистых удара.

Размашистый удар. *Рукопашная атака оружием:* +8 к попаданию, досягаемость 5 фт., одна цель. *Попадание*: 16 (2к10 + 5) дробящего урона. Если цель — существо, она должна преуспеть в спасброске Телосложения Сл 15, иначе максимум её хитов уменьшится на количество, равное полученному урону. Цель умирает, если эта атака уменьшает максимум хитов до 0. Уменьшение длится до тех пор, пока не будет устранено заклинанием *высшее восстановление [greater restoration]* или подобной магией.

Спешка (перезарядка 5–6). До конца своего следующего хода тень магическим образом получает бонус +2 к КД, совершает с преимуществом спасброски Ловкости, и может использовать атаку Размашистым ударом бонусным действием.

Галерея